

Horses

Example of necessary pages for FEI Passports

Below you will find some examples of the pages we require to be uploaded for FEI Passports.

These can be uploaded directly on the FEI Database or via the FEI HorseApp.

Name Page

Page 1 of FEI Passport

Horses



PASSPORT FOR HORSES PASSEPORT POUR CHEVAUX PASAPORTE PARA CABALLOS

PASS EXAMPLE

105AF72

FEI recognized document no.

Issuing Body

Original horse name

UELN

Microchip no.

Valid

PASS EXAMPLE

541000000683247

12/02/2020



<TA1QUY3HjwMNDVDT1VFTES8VETU1VDTk>

COPY

Revalidation every 4 Years	Revalidation every 4 Years	Revalidation every 4 Years
A revalider tous les 4 ans	A revalider tous les 4 ans	A revalider tous les 4 ans
Revalidado cada 4 años	Revalidado cada 4 años	Revalidado cada 4 años

Horses

Owner Page

Page 10 of FEI Passport

Horses

10

DETAILS OF OWNERSHIP

1. The nationality of the horse is that of its owner.
2. On change of ownership the passport must immediately be lodged with the NF for re-registration. The name and address of the new owner are clearly indicated. The passport is re-enregistered and then forwarded to the new owner.
3. If there is more than one owner or the horse is owned by a company, the name of the person responsible for the horse shall be entered in the passport with her/his nationality. If the owners are of different nationalities, they have to determine the nationality of the horse.

Horse Name Nom du cheval Nombre del caballo	FEI Passport No No Passaport FEI Numero del pasaporte	Signature of owner Signature du propriétaire Firma del propietario
Owner's name Nom du propriétaire Nombre del propietario	Owner's address Adresse du propriétaire Dirección del propietario	
Owner's nationality Nationalité du propriétaire Nacionalidad del propietario	Date Date Fecha	NF Signature and Stamp Cachet et signature de la FN Sello y firma de la FN

PASS EXAMPLE

10SAF72

Michael Test

Test Street 18 0000 Test Town Australia

AUS

12/02/2016

Test
COPY

PROPRIÉTAIRES SUCCESSIFS

1. La nationalité du cheval est celle de son propriétaire.
2. Lors de tout changement de propriétaire, le passeport doit être immédiatement retourné à la FN pour enregistrement, en mentionnant le nom et l'adresse du nouveau propriétaire, et il sera remis à ce dernier.
3. S'il y a plus d'un seul propriétaire, ou si le cheval appartient à une société, on indiquera dans le passeport le nom de la personne responsable du cheval et sa nationalité. Si les propriétaires sont de nationalités différentes, ils doivent préciser la nationalité du cheval.

FEI Sticker Étiquette FEI Autoadhesivo FEI	2	
FEI Sticker Étiquette FEI Autoadhesivo FEI	2	
FEI Sticker Étiquette FEI Autoadhesivo FEI	2	

PROPIETARIOS SUCESIVOS

1. La nacionalidad del caballo es idéntica a la de su propietario.
2. A cada cambio de propietario, el pasaporte debe ser inmediatamente devuelto por el anterior propietario, indicando el nombre y la dirección del nuevo propietario, a la FN, que lo remitirá al nuevo propietario después de haberlo registrado.
3. Si hay más de un propietario, o si el caballo pertenece a una sociedad, se indicara en el pasaporte el nombre de la persona responsable del caballo y su nacionalidad. Si los propietarios son de nacionalidades diferentes, deben precisar la nacionalidad del caballo.

Details of ownership / Propriétaires successifs / Proprietarios sucesivos

FEI Sticker Étiquette FEI Autoadhesivo FEI	2	
FEI Sticker Étiquette FEI Autoadhesivo FEI	2	
FEI Sticker Étiquette FEI Autoadhesivo FEI	2	
FEI Sticker Étiquette FEI Autoadhesivo FEI	2	
FEI Sticker Étiquette FEI Autoadhesivo FEI	2	

11

Horses

Description and Diagram Page

Page 32-33 of FEI passport

Horses

FEI passport no. 10SAF72	Original horse name PASS EXAMPLE	DOB date 02/06/2005	Country of birth Australia	Sex Female	Color Chestnut
Markbook	Brand	Size EXAMPLE 75	FEI Stamp 3	Date EXAMPLE 23	Time of day

COPY

Description/Signalement descriptif/Señas descriptivas

Use block capitals only / Ecrire en majuscules / Escribir en mayúsculas

Head / Tête / Cabeza **SINGLE WHOLE TO MIDLINE ABOVE EYE LEVEL, STAR TO MIDLINE AT EYE LEVEL, SINGLE WHOLE TO MUZZLE**

LF/LF/LF **WHITE TO FETLOCK**

RF/RF/RF **WHITE TO FETLOCK AND WHITE HOOF**

LH/LH/LH **WHITE TO HOCK AND WHITE HOOF**

RH/RH/RH **WHITE TO HOCK**

Body / Corps / Cuerpo **BILATERAL WHOLLS TO UPPER THIRD OF NECK, HIP AND CHEST**

Microchip

541000000683247

Brand / fer rouge / hierro ardiente

NONE

Other / autre / otro

NONE

Height of pony: see accompanying certificate / Taille au garrot du poney mentionné sur le certificat ci-joint / Altura al cruz del poney indicada en el certificado adjunto

COPY
Signature of Secretary General and stamp of National Federation
Signature du Secrétaire Général et cachet de la Fédération Nationale
Firma del Secretario General y sello de la Federación Nacional

Outline diagram Signalement graphique Reseña gráfica

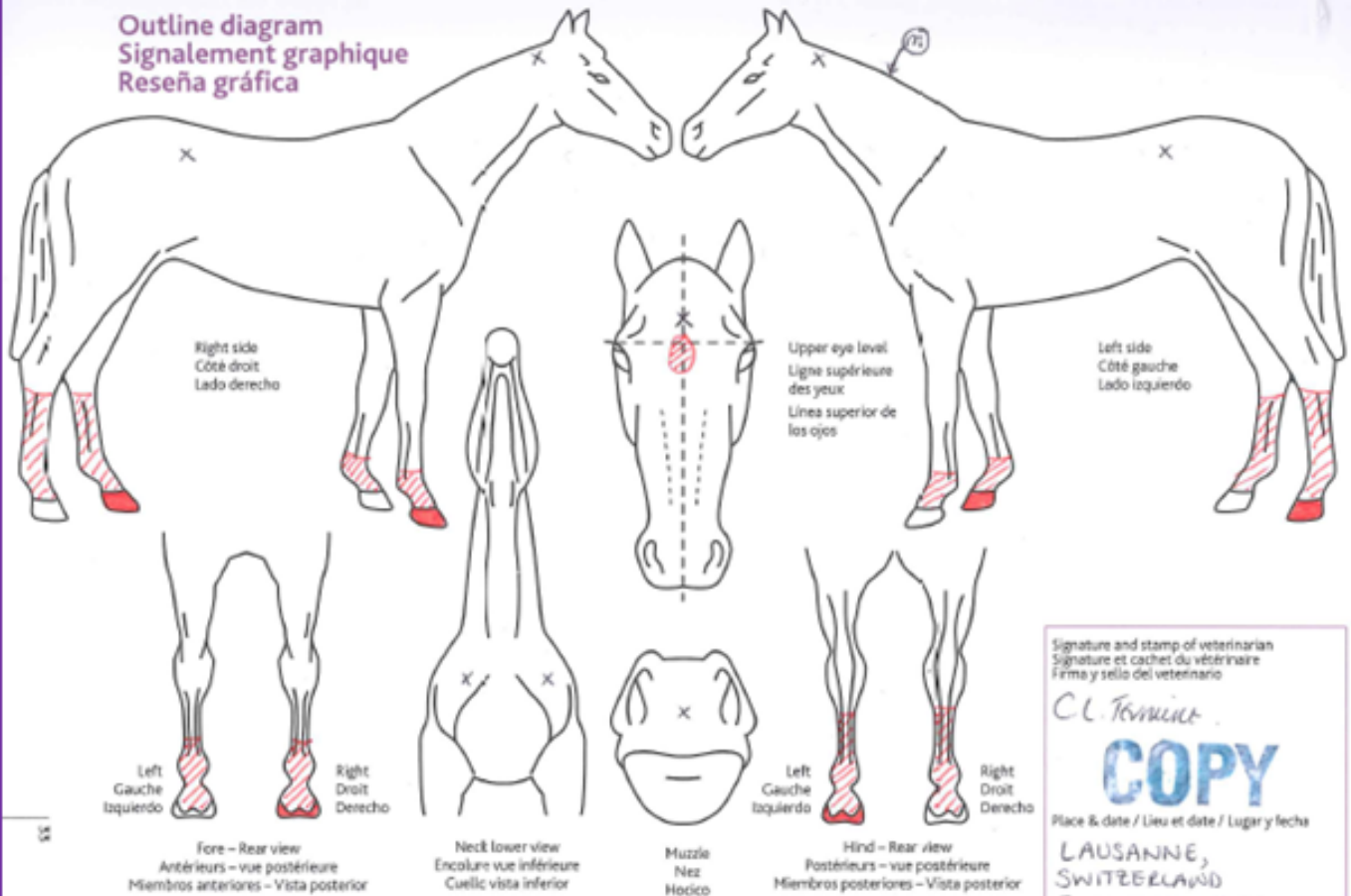

Signature and stamp of veterinarian
Signature et cachet du vétérinaire
Firma y sello del veterinario

COPY

COPY

Place & date / Lieu et date / Lugar y fecha

**LAUSANNE,
SWITZERLAND
5 JANUARY 2016**

Horses

Pedigree Page

Page 34-35 of FEI Passport

Horses

FE

Horse's pedigree
Généalogie du cheval
Pedigrí del caballo

EXAMPLE 75

Sire/Père/Padre

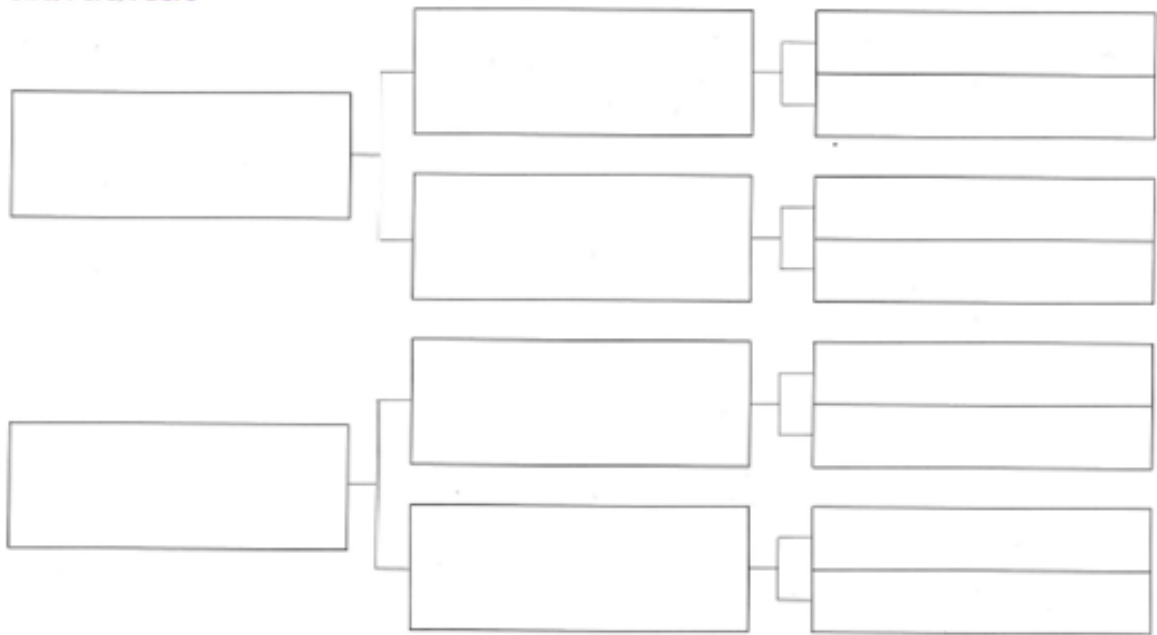

EXAMPLE 22

Dam/Mère/Madre



SC

Horses

Unique solution ID: #1076

Author: Victoria

Last update: 2017-06-07 07:53